

保存版

この緑色の封筒が届きましたら お近くのJA南彩へご相談ください。

年金請求書 (国民年金・厚生年金保険老齢給付)

- この年金請求書には、日本年金機構でお預かりしている情報をあらかじめ印字しています。
印字内容が異なっている場合は、二重線を引いて訂正してください。
(訂正した箇所については別途手続きが必要ですので、年金事務所等にご連絡ください。)
- ご本人(年金を受ける方)が記入する箇所は (黄色)の部分です。
- 代理人の方が提出する場合は、ご本人(年金を受ける方)が12ページにある委任状をご記入ください。

料金後納
郵便

親展

南彩 太郎 様

大切な書類です。(開封前に宛名をご確認ください。)

日本年金機構
Japan Pension Service

提出はお近くの年金事務所へ!

※ 提出先については裏面をご覧ください。

お問い合わせは「ねんきんダイヤル」へ!

0570-05-1165

ナビダイヤル 050(一部)の電話、070の電話からおかけになる場合は
03-6700-1165

お問い合わせの際は、基礎年金番号がわかるものをご用意ください。

【受付時間】 月～金曜日 午前8:30～午後5:15
ただし、月曜日(月曜日が休日の場合は火曜日)は午後7:00まで延長
第2土曜日 午前9:30～午後4:00
(祝日、12月29日～1月3日はご利用いただけません。)

年金請求の
お手伝いを
いたします。

たくさんの
特典を
ご用意して
おります。

(緑の封筒イメージ)



緑の封筒(年金請求書)は、受給開始年齢に達する3ヵ月前に送付されます。

※1 受給開始年齢は、国民年金は65歳です。厚生年金は段階的な引き上げが行われており、生年月日や男性と女性で受給開始年齢が異なります。詳しくはお近くのJA南彩支店窓口にご相談ください。 ※2 年金手続につきましては、市区町村の国民年金の担当窓口または年金事務所への必要書類提出が求められます。必要書類は個別に異なりますので、事前にご確認されることをおすすめします。

年金のお受け取りはJA南彩へ

詳しくは、JA南彩各支店または、ホームページをご覧ください。

JA南彩 <http://www.ja-nansai.or.jp/>

- | | | |
|-----------------------|-----------------------|---------------------|
| ●岩槻城南支店 ☎048-798-3345 | ●蓮田支店 ☎048-768-2190 | 清久支店 ☎0480-21-0374 |
| 新和支店 ☎048-798-0004 | 黒浜支店 ☎048-768-0051 | ●菖蒲支店 ☎0480-85-0040 |
| 川通支店 ☎048-799-1063 | 平野支店 ☎048-766-2061 | 三箇支店 ☎0480-85-0049 |
| 慈恩寺支店 ☎048-794-1146 | ●宮代支店 ☎0480-32-0102 | 小林支店 ☎0480-85-0431 |
| 河合支店 ☎048-757-4033 | ●白岡大山支店 ☎0480-92-2315 | 栢間支店 ☎0480-85-1022 |
| ●春日部支店 ☎048-736-5501 | 日勝支店 ☎0480-92-2301 | 寺田支店 ☎0480-85-3535 |
| 幸松支店 ☎048-752-2234 | ●久喜江面支店 ☎0480-21-1101 | |
| 豊野支店 ☎048-736-0825 | 太田支店 ☎0480-21-0354 | |

業界トップクラス! JAバンクの



手数料無料

ATMネットワーク

(平成29年1月現在)

● 下記手数料は、JAバンクのキャッシュカードを利用した場合です。

JAバンクATM

お預入れ
お引出し
残高照会

手数料 **0** 円

無料
ご利用
時間帯

平日/土曜日/日曜・祝日

三菱東京UFJ銀行ATM

お引出し
残高照会

手数料 **0** 円

無料
ご利用
時間帯

平日 8:45~18:00

セブン銀行ATM

お預入れ
お引出し
残高照会

手数料 **0** 円

無料
ご利用
時間帯

平日 8:45~18:00
土曜日 9:00~14:00

ローソンATM

お預入れ
お引出し
残高照会

手数料 **0** 円

無料
ご利用
時間帯

平日 8:45~18:00
土曜日 9:00~14:00

イーネットATM (ファミリーマート、スリーエフ等)

お預入れ
お引出し
残高照会

手数料 **0** 円

無料
ご利用
時間帯

平日 8:45~18:00
土曜日 9:00~14:00

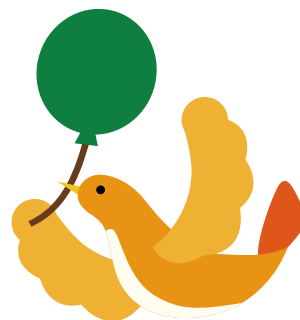

- 祝日が土曜日と重なる場合、JAバンクATM以外のATMのご利用には所定の手数料108円(税込)が必要となります。
- 12月31日、1月1日および1月2日のJAバンクATM以外のATMのご利用には、所定の手数料108円(税込)が必要となります。
- 無料ご利用時間帯以外のご利用には、所定の手数料108円(税込)が必要となります。
- 残高照会は終日無料です。
- コンビニエンスストア等の一部の店舗においては、ATMが設置されていない場合、金融機関が直接ATMを設置している場合、他ATM運営会社のATMが設置されている場合等があります。「イーネットATMマーク」「ローソンATMマーク」をご確認のうえ、ご利用ください。
- イーネットATMはファミリーマート、スリーエフ、ポプラ等のコンビニエンスストアに設置されています。

安全にお取引いただくために

- 通帳やお届け印はもちろんのこと、キャッシュカードやご本人であることを示す運転免許証などは別々かつ厳重に保管してください。
- 暗証番号には他人から推測されやすい「生年月日」、「電話番号」、「車のナンバー」等の番号のご利用はお避けください。また、定期的に変更されることをお勧めします。
- 暗証番号の変更は、JA窓口のほかATMでも随時受け付けています。
- 暗証番号の管理には十分ご注意ください、キャッシュカード以外の各種暗証番号との共用はお避けください。
- ATMによる貯金の引出しの際に、暗証番号を後ろから盗み見られたり、他人に知られたりしないようご注意ください。
- 万が一キャッシュカードの紛失、偽造・盗難などの被害に遭われた場合は、速やかにお取引JAもしくは下記フリーダイヤルにご連絡ください。
JAバンク埼玉 集中監視センター 0120-318-242 (受付時間:24時間/年中無休)
- JAの職員、警察官などが、店舗外や電話などで暗証番号をお聞きすることはありません。不審な場合には、直ちにJAまでご照会ください。